

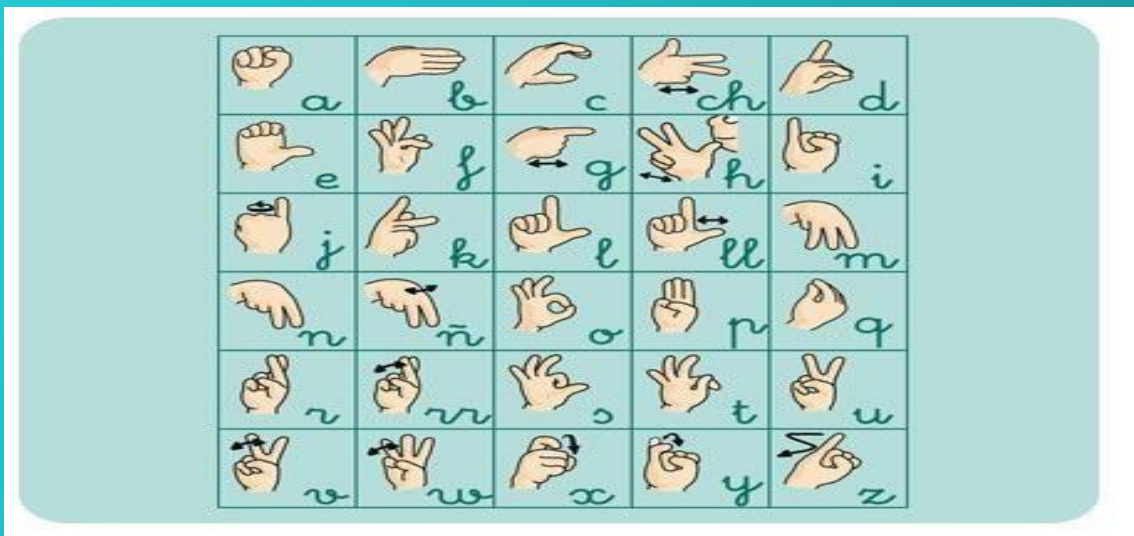

# NIVEL A2 LSE



**Plazo de inscripción del 9 al 22 de enero**



## **DESTINATARIOS:**

**Mayores de 18 años.** Tendrán prioridad los empadronados/as, **con anterioridad al inicio del curso**, en municipios de menos de 20.000 habitantes de la provincia de Palencia.

Fechas: **Martes y jueves del 31 de enero al 20 de junio**

Horario: **De 17:00 a 19:30 h.**

Horas: **90h**

Lugar: **Escuela de Enfermería. Avda. San Telmo, s/n Palencia.**

Plazas: **18 (5 plazas reservadas para personas con discapacidad auditiva o personas que trabajen con personas sordas. Presentar certificado de discapacidad o certificado de empresa.)**

Profesor: **Helena Aparicio (Especialista LSE)**

Matrícula: **60€**

La inscripción se presentará en el e-mail: **[cursolse.palencia@hotmail.com](mailto:cursolse.palencia@hotmail.com)**

**Deberán adjuntar con la matrícula el título del nivel A1 de 60 horas.**

## **Contenidos:**

1. Contenidos gramaticales.
2. Contenidos léxicos.
3. Contenidos socioculturales.
4. Contenidos pragmáticos.

**TITULACIÓN RECONOCIDA POR LA CNSE (CONFEDERACIÓN ESTATAL DE SORDOS DE ESPAÑA) RED-LSE**



Nombre \_\_\_\_\_ Apellidos \_\_\_\_\_

DNI \_\_\_\_\_ Fecha de nacimiento \_\_\_\_\_

Teléfono \_\_\_\_\_ Mail \_\_\_\_\_

Dirección \_\_\_\_\_

Población \_\_\_\_\_ Provincia \_\_\_\_\_

Estudios / Profesión \_\_\_\_\_

Fecha y firma

En \_\_\_\_\_ a \_\_\_\_\_ de \_\_\_\_\_ de \_\_\_\_\_

**La inscripción se presentará en el e-mail: [cursose.palencia@hotmail.com](mailto:cursose.palencia@hotmail.com)**

Los **ALUMNOS/AS SELECCIONADOS/AS** deberán presentar en un plazo **de tres días hábiles** desde que han sido avisados la siguiente documentación (si en ese plazo no se ha entregado se avisará a la siguiente persona que esté en reserva):

- Fotocopia del DNI.
- Volante de empadronamiento.
- Justificante de pago del ingreso de la matrícula.

**La renuncia a la realización del curso, incluso antes de su inicio y salvo casos de fuerza mayor (debidamente acreditados) no dará derecho a la devolución del importe de la matrícula.**