

XXXIV

CERTAMEN PROVINCIAL DE FOTOGRAFÍA

BASES

Calles y plazas de los pueblos palentinos

01 CONCURSANTES: Abierto a toda la población. (Excepto 1er y 2º premios de modalidad general de la edición anterior)

02 TEMA: “Calles y plazas de los pueblos palentinos”.
Imágenes que nos descubran la variedad de municipios y entidades rurales que forman la provincia de Palencia, a través de sus distintas calles, avenidas, callejones, cuestas, travesías; con sus distintas formas: anchas, estrellas, angostas, espaciosas...

Instantes con el encanto de nuestras plazas que deslumbran con sus edificios; conjuntos históricos, y artísticos, fuentes, estatuas, jardines, ...

Fotografías que nos muestren esas calles y plazas palentinas a lo largo de las distintas estaciones del año, captando así los rincones más bellos.

03 MODALIDADES:
A) General.
B) Estudiante de PRIMARIA
C) Estudiante de SECUNDARIA

04 OBRAS:
Cada concursante podrá presentar como máximo **dos fotos para su modalidad**, realizadas en la provincia de Palencia.

05 FORMATO DIGITAL: Las imágenes fotográficas deberán tener formato jpg/jpeg, con una resolución mínima de 3000 x 2000 píxeles en modo RGB, una proporción 3:2 o 4:3, un peso máximo de 10 Mb por archivo y la información EXIF de la cámara.

Las fotos deberán siempre tener un formato **horizontal**.

El **nombre del archivo deberá ser el mismo que el título de la obra**.

06 PRESENTACIÓN DE LAS FOTOS al concurso: Las fotos se deberán presentar a través de un **formulario** diseñado al efecto y ubicado en la página web de la Diputación Provincial <https://www.diputaciondepalencia.es/sitio/medio-ambiente/certamen-fotografia>, donde deberán aportar los siguientes datos:

- Modalidad a la que se presenta.
- Títulos de las fotos que presenta al certamen.
- Lugar donde se ha realizado la foto.
- Fecha aproximada de su realización.
- Archivos digitales de las fotos que se presentan al certamen.
- Nombre, apellidos y DNI del autor.
- Teléfono de contacto del autor.
- Correo electrónico.
- En el caso de **estudiantes**, y de acuerdo con la Ley de Protección de Datos, se deberá adjuntar una autorización expresa del padre, madre o tutor.

07 VALORACIÓN: Las obras presentadas deberán ser actuales, serán valoradas teniendo en cuenta su contenido, la calidad fotográfica, originalidad y mensaje de la imagen, así como la dificultad para la obtención de la misma..

Quedarán fuera de este concurso:

- Aquellas fotos que no cumplan con los requisitos establecidos en estas bases, tanto en contenido como en forma.
- Las fotos que demuestren que se han realizado ocasionando cualquier daño o malestar tanto a la fauna como a la flora del medio.
- Aquellas fotografías que representen elementos de fuera de la provincia.
- Fotografías realizadas con drones

08 PLAZO DE ADMISIÓN: El plazo de presentación de las colecciones finalizará el **11 de septiembre de 2023** a las 24:00 horas.

09 OBRAS PREMIADAS: Todas las fotografías premiadas quedarán en poder de la Entidad organizadora para su archivo, quien se reserva el derecho de reproducir, adaptar el formato, publicar o exhibir las mismas, sólo con fines divulgativos, y formativos, e indicando siempre el nombre del autor.

10 JURADO: Estará constituido por los dos primeros premiados en este mismo certamen de fotografía en su anterior (XXXIII) edición, además de otras personas de reconocido prestigio en el ámbito fotográfico, cultural y medioambiental de la provincia. El jurado se reserva el derecho a modificar cambiar o declarar desierto cualquier premio, conforme a la calidad o cantidad de fotos presentadas, siendo la decisión del jurado inapelable. Así mismo queda facultado para resolver los casos no previstos en las bases. Los acuerdos del jurado se tomarán por mayoría simple.

11 EXPOSICIÓN: La organización se reserva el derecho de exponer todas las obras presentadas al certamen.

12 DERECHOS DE REPRODUCCIÓN: Los participantes se responsabilizan totalmente de que no existan derechos de terceros y también de toda reclamación por derechos de imagen.

La participación en este concurso supone la total aceptación de sus bases.



13

PREMIOS: Se seleccionarán las 14 mejores fotografías, las cuales formarán parte del Calendario anual 2024 de la Diputación de Palencia en sus distintas versiones impresas o digitales. Un autor solo podrá optar a un premio.

Modalidad GENERAL

- Primer Premio 500 €
- Segundo Premio 400 €
- Tercer Premio 300 €
- Cuarto Premio 200 €
- 8 Accésit 120 €

Modalidad ESTUDIANTES

- Premio a alumno/a de Primaria: Actividad de aventura o turística vinculada a cualquier entorno natural de la provincia, valorada en 120 €.
- Premio a alumno/a de Secundaria: Actividad de aventura o turística vinculada a cualquier entorno natural de la provincia, valorada en 120 €.

Los premios de esta modalidad podrán sustituirse por un lote de productos de la marca Alimentos de Palencia, de igual importe.

Con cada premio se hará entrega de un trofeo representativo del certamen.

La dotación económica de los premios estará sujeta a las retenciones previstas en la legislación vigente

Información:

Diputación de Palencia

Tel: 979 71 51 20

www.diputaciondepalencia.es

medioambiente@diputaciondepalencia.es

La Diputación Provincial de Palencia en cumplimiento de lo dispuesto en Ley Orgánica 3/2018, de 5 de diciembre de Protección de datos personales y garantía de los derechos digitales.

Responsable: DIPUTACIÓN PROVINCIAL DE PALENCIA; Finalidad: Gestionar la participación en los sorteos y concursos; Legitimación: Consentimiento del interesado; Destinatarios: Están previstas cesiones de datos a: Medios y canales de comunicación que la Diputación considere oportunos y página web de la Diputación provincial de Palencia; Derechos: Tiene derecho a acceder, rectificar y suprimir los datos, así como otros derechos, indicados en la información adicional, que puede ejercer dirigiéndose a dpd@diputaciondepalencia.com; Procedencia: El propio interesado; Información adicional: www.diputaciondepalencia.es/politica-privacidad. (REF:T-23).

La presentación a este concurso comporta que quien lo suscribe autoriza expresamente a la Diputación a ceder sus datos a terceros organismos necesarios para prestar un correcto servicio.

Para ejercitar los derechos de acceso, rectificación, cancelación y oposición de sus datos, deberá dirigirse por escrito a la dirección anteriormente indicada.

De acuerdo con la Ley Orgánica de Protección de Datos, la Diputación Provincial de Palencia no aceptará ni recibirá ningún dato de menores de edad, sin la autorización expresa de sus padres o tutores.

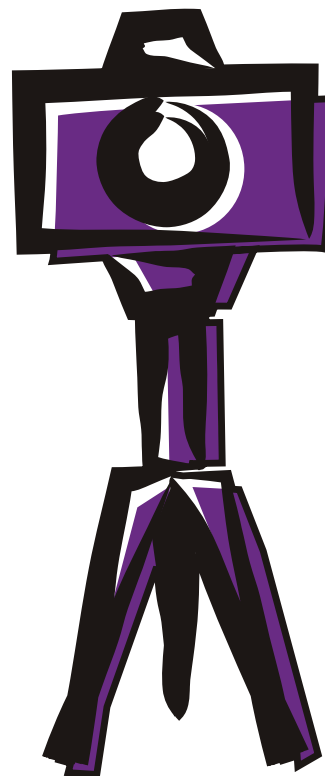

Organiza:



Colaboran:

CENTRALUZ. Asociación Fotográfica Palentina

AVENFO. Asociación Ventaferia de Fotografía



XXXIV CERTAMEN PROVINCIAL DE FOTOGRAFÍA



Calles y plazas de los pueblos palentinos



Presentación de fotografías
hasta el **11 de septiembre de 2023**

