

## VIII CARRERA “ENTRE CASTILLOS” 2023 OFF ROAD

1.- “Entre Castillos” es una actividad organizada por la Diputación de Palencia, a través de su Servicio de Deportes, que consiste en una carrera, de marcado carácter popular, entre los castillos de Fuentes de Valdepero y Monzón de Campos, saliéndose años alternos de uno u otro castillo.

2.- Se celebrará el **domingo 23 de abril, a las 11.00 horas.**

En esta octava edición, la salida será en el Castillo de los Sarmientos, de Fuentes de Valdepero y la meta en la Plaza Mayor de Monzón de Campos.

La prueba tendrá un recorrido – por caminos- de 9.000 metros, con un desnivel positivo de 130 metros y de 170 m negativo.

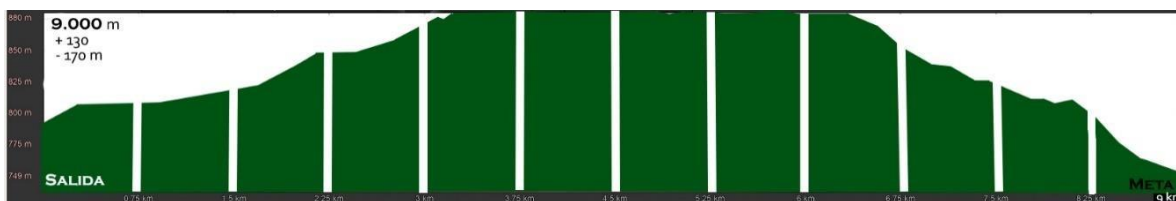

Puedes consultar y descargar el recorrido aquí: [VER CIRCUITO. \(ANEXO 1\)](#)

3.- La carrera principal está abierta a la participación de cualquier aficionado al atletismo y al deporte en general, estén o no estén federados, siempre y cuando hayan nacido en el año 2007 ó anteriores. Habrá las siguientes categorías, tanto masculinas como femeninas:

SENIOR	M 35	M 40	M 45	M 55
De 16 a 34 años	De 35 a 39 años	De 40 a 44 años	De 45 a 54 años	A partir de 55 años

**Nota: Todas las edades indicadas han de estar cumplidas el día de la prueba.**

4.- La inscripción deberá hacerse on-line en el portal de deportes de la Diputación [www.palenciadeporte.es](http://www.palenciadeporte.es), y costará 5 €.

El plazo para **las inscripciones on-line y para cualquier modificación o reclamación sobre las mismas** finalizará el viernes, día 21 de abril, a las 12 horas. También podrá hacerse la inscripción el día de la prueba, presencialmente, desde las 9,30 hasta las 10'30 horas, costando entonces 8 €.

5.- La entrega de dorsales se efectuará en la Plaza Mayor de Monzón de Campos, desde las 9'30 hasta las 10'30 horas del día de la prueba.

**No se entregarán dorsales en Fuentes de Valdepero.**

6.- **Los atletas podrán desplazarse desde Monzón de Campos hasta la salida -en Fuentes de Valdepero- en autobuses** que pondrá la organización.  
**Los autobuses estarán disponibles entre las 10:10h y las 10:30 h.**

7.- Todos los atletas tendrán a su disposición un **servicio de guardarropa** en la salida, llevando la organización las prendas hasta la meta.

8.- Todos los atletas tendrán la posibilidad de utilizar un **Servicio de Fisioterapia** a su llegada a meta.

9.- Habrá una clasificación absoluta para hombres y otra para mujeres, y también habrá una clasificación por categorías y sexo. La carrera se controlará mediante un sistema de chips electrónicos, colocados en el propio dorsal.  
Los resultados se publicarán en **www.palenciadeporte.es**.

10.- **PREMIOS.** Habrá **trofeo para el primer clasificado de cada categoría y sexo**, así como **medalla para el segundo y tercero.**

**Los atletas que finalicen la carrera recibirán una camiseta de la prueba.**

Al final de la entrega de premios, se sortearán diversos premios entre los participantes que hayan finalizado la carrera y se encuentren en la entrega de premios.

Los atletas que no asistan al acto de entrega de premios, perderán el derecho a cualquiera de los premios que haya podido obtener.

Los **premios en metálico** serán los siguientes:

	SENIOR	M 35	M40	M45	M55
1º	60,00 €	60,00 €	60,00 €	60,00 €	60,00 €
2º	40,00 €	40,00 €	40,00 €	40,00 €	40,00 €
3º	30,00 €	30,00 €	30,00 €	30,00 €	30,00 €
4º	20,00 €	20,00 €	20,00 €	20,00 €	20,00 €

Los atletas clasificados con derecho a premio, deberán entregar a la organización la siguiente documentación:

a)- Fotocopia D.N.I. del atleta.

b)- Certificado de datos bancarios actualizado, expedido por la entidad bancaria correspondiente. (No será necesaria la presentación, si ha obtenido premio en ediciones anteriores y no ha habido cambios en el nº de cuenta).

Los premios estarán sujetos, en su caso a la correspondiente retención, abonándose por transferencia bancaria una vez celebrada la prueba.

**Transcurridos quince días desde la celebración de la carrera, sin que el atleta haya entregado la documentación anterior, se perderá el derecho al cobro del premio.**

11.- Serán motivos de descalificación: participar en una categoría diferente a la que corresponda; con número de dorsal diferente al adjudicado por la organización; actuaciones antideportivas a criterio razonado del jurado; no finalizar la prueba con el dorsal y chip; no cumplir las distancias marcadas; manipular o deteriorar el dorsal o el chip.

Las reclamaciones se deberán efectuar en el plazo de 24 horas desde que se publiquen las clasificaciones. El comité que resuelva las reclamaciones estará formado por dos representantes de la Diputación de Palencia y uno de la Delegación Palentina de Atletismo.

En todo caso, la participación en la competición supone la aceptación del presente Reglamento y, para todo lo no completado en el mismo, se aplicará la normativa de la I.A.A.F., Real Federación Española de Atletismo y Federación de Atletismo de Castilla y León.

12.- Todos los participantes estarán amparados por una póliza de seguros de accidentes y otra de responsabilidad civil, quedando excluidos los casos derivados de un padecimiento latente, imprudencia, inobservancia de las leyes, etc. También quedan excluidos los casos producidos por desplazamiento a o desde el lugar en que se desarrolla la prueba.

13. - La inscripción en la prueba supone la aceptación de todas las condiciones establecidas en este reglamento. La recogida del dorsal y la participación en la prueba implica el conocimiento y total y aceptación de este Reglamento, así como el reconocimiento del arbitraje de la organización en cualquier situación no prevista en el mismo.

## Pruebas infantiles

**Las carreras infantiles tendrán lugar en el casco urbano de Monzón de Campos a partir de las 10:45 horas, comenzando por la categoría sub-16 y sub-14.** La inscripción será totalmente gratuita y se deberá hacer de la misma forma y con los mismos plazos que la carrera principal.

Dependiendo de las inscripciones, algunas categorías podrán correr de forma conjunta.

Las categorías serán las siguientes:

(sub 16)	(sub 14)	(sub 12)	(sub 10)	MINI-BENJAMIN
2008-2009	2010-2011	2012-2013	2014-2015	2016 y posteriores (pueden ir acompañados)

A todos los participantes de las categorías Sub 12, Sub 10 y Sub 8 se les entregará una medalla.

## Protección de Datos y Derechos de imagen

La organización garantiza el pleno cumplimiento de la normativa de Protección de Datos de carácter Personal, y así, de acuerdo de la Ley Orgánica 3/2018, el firmante queda informado y presta su consentimiento a la incorporación de los mismos para su utilización en relación con el desarrollo de gestiones administrativas, comerciales y otras actividades propias de la misma

La aceptación del presente reglamento implica que el participante autoriza a los organizadores de la prueba a utilizar sus imágenes para la promoción y difusión de la prueba en todas sus formas (radio, prensa, video, foto, DVD, Internet, carteles, medios de comunicación, etc.) y cede sus datos para la publicación de resultados del evento, como todos los derechos relativos a su explotación comercial y publicitaria que consideren oportuno ejecutar, y sin derecho por su parte a recibir compensación económica alguna.

## ANEXO 1: MAPA DE LA PRUEBA

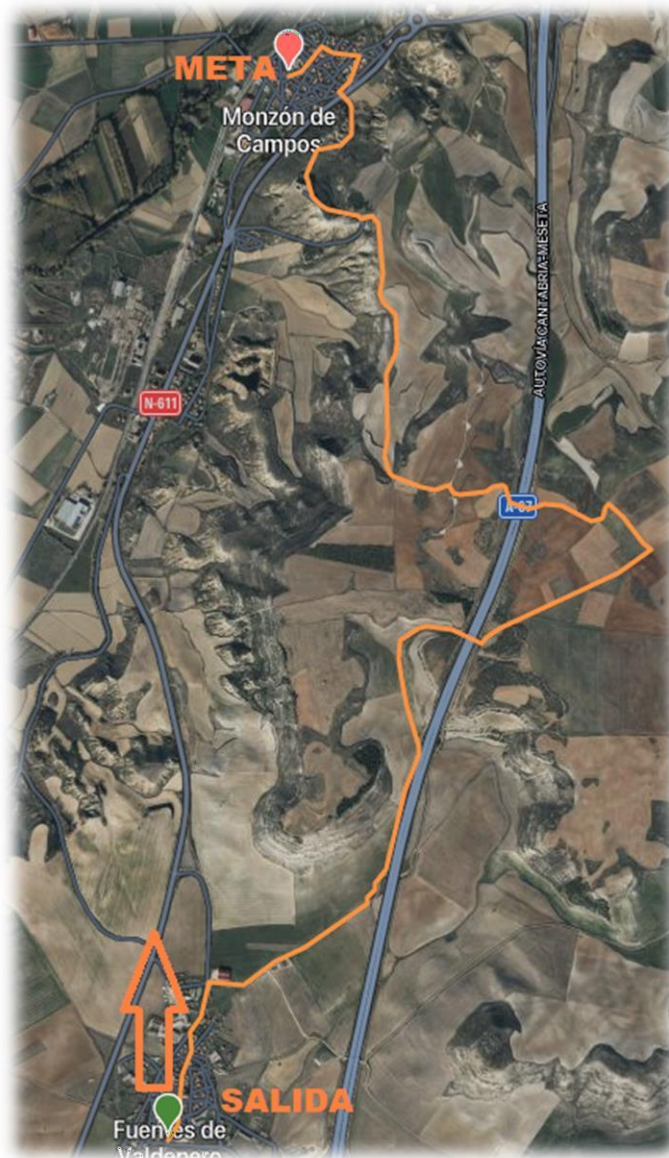

- **SALIDA:** En Fuentes de Valdepero (junto al Castillo de los Sarmientos)
- **META:** En Plaza Mayor de Monzón de Campos.